



- Sans col
- Doublée
- Droite
- 1 bouton
- Manches longues retournées
- 2 poches cotées dans la couture



#### ENTRETIEN

- Lavable en machine 30°
- Sans repassage
- 100% polyester
- microfibre stretch
- Tailles disponibles : 34 à 46



- Petit col
- Doublée
- Croisée
- 6 boutons
- Manches longues retournées
- Plis creux bas devant et arriere
- Ceinture 2 passants



## ENTRETIEN

- Lavable en machine 30°
- Sans repassage
- 100% polyester
- microfibre stretch
- Tailles disponibles : 34 à 46



- Col satin
- Doublée
- Droite
- 1 bouton caché
- Manches longues simples
- 2 fausses poches passepoilées satin
- 1 fausse poche ticket satin

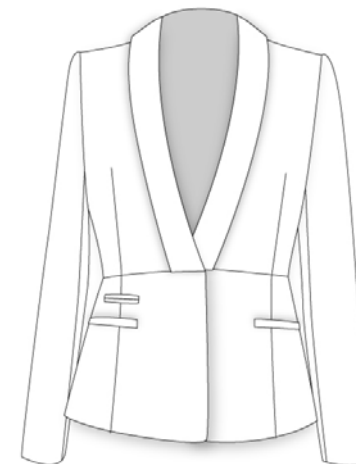

## ENTRETIEN

- Lavable en machine 30°
- Sans repassage
- 100% polyester
- microfibre stretch
- Tailles disponibles : 34 à 46
- Commercialisation hors sociétés d'hôteses

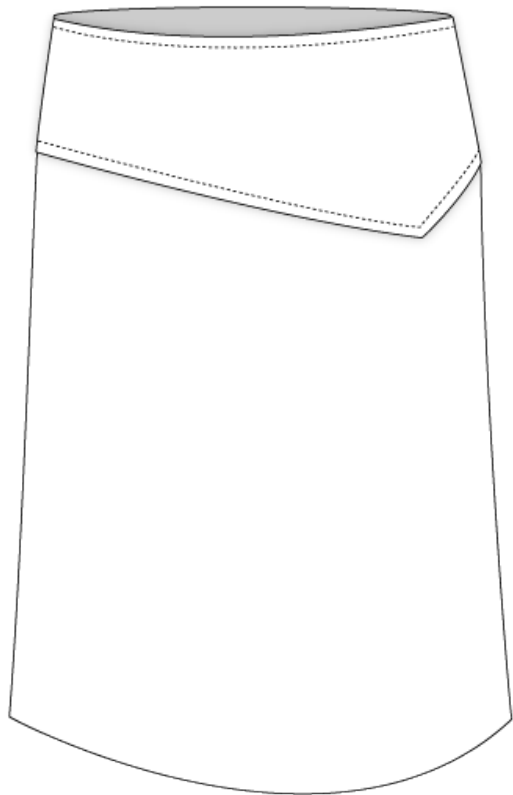

- Doublée
- Droite
- Découpe devant
- Sans ceinture
- Zip dos
- Longueur 52 cm

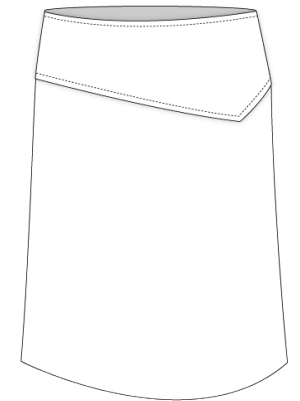

#### ENTRETIEN

- Lavable en machine 30°
- Sans repassage
- 100% polyester
- Microfibre stretch
- Tailles disponibles : 34 à 46

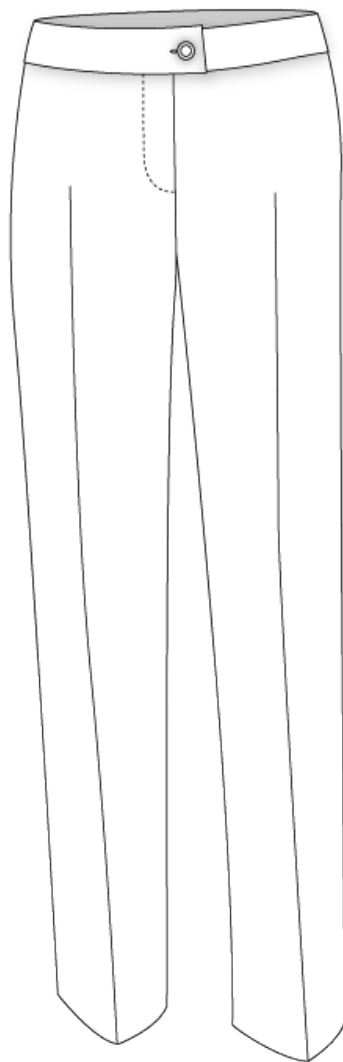

- Non doublé
- Coupe droite
- 1 fausse poche arrière droit
- Longueur fini 104 cm

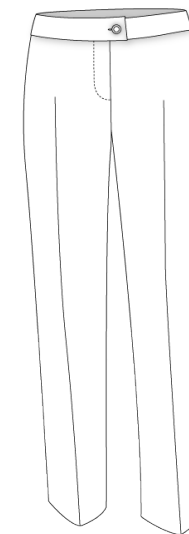

#### ENTRETIEN

- Lavable en machine 30°
- Sans repassage
- 100% polyester
- Microfibre stretch
- Tailles disponibles : 34 à 46



- Sans col
- Doublée
- Droite
- 1 bouton
- Manches longues retournées



#### ENTRETIEN

- Lavable en machine 30°
- 60% laine - 38% polyester - 2% élasthane
- Stretch
- Tailles disponibles : 34 à 46

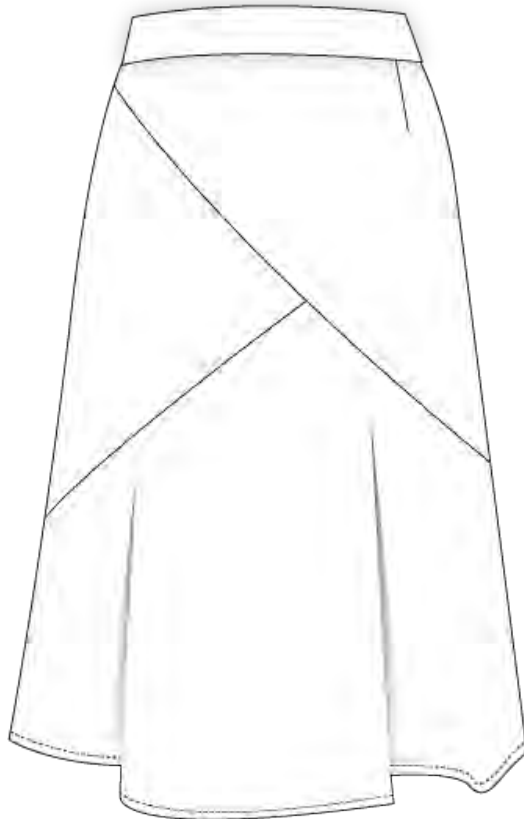

- Doublée
- Avec découpe devant et dos
- Ceinture elastique taille
- Zip coté gauche
- Longueur 56 cm

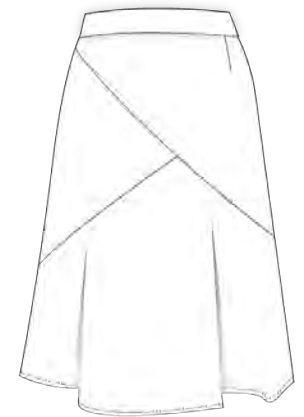

## ENTRETIEN

- Lavable en machine 30°
- 60% laine - 38% polyester - 2% élasthane
- Stretch
- Tailles disponibles : 34 à 46

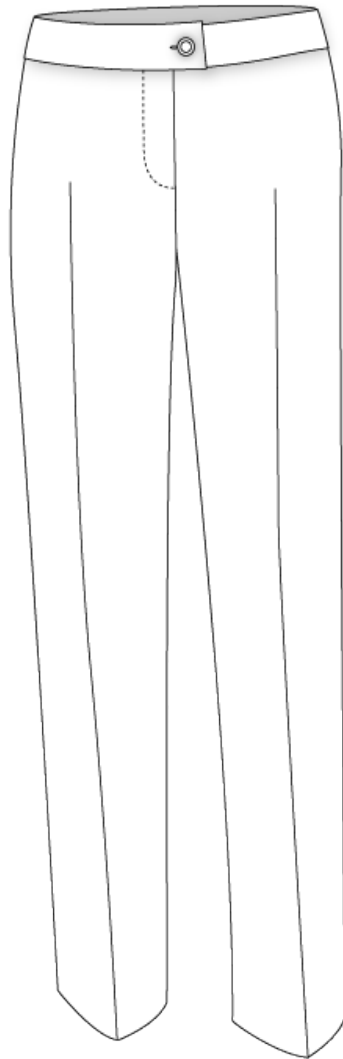

- Demi doublé
- Coupe droite
- 1 fausse poche arrière droit
- Longueur fini 104 cm

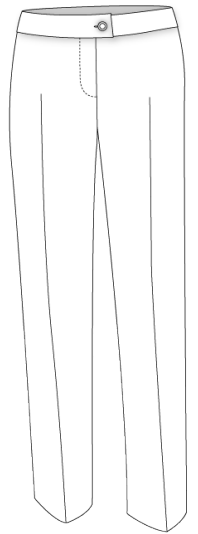

#### ENTRETIEN

- Lavable en machine 30°
- 60% laine - 38% polyester - 2% élasthane
- Stretch
- Tailles disponibles : 34 à 46





- Doublée
- Droite
- 3 boutons
- Point sellier col et rabat col
- 2 poches extérieures à rabat
- 1 poche poitrine
- 2 fentes arrière plombées
- Intérieures: 2 poches, 1 poche crayon, 1 poche ticket



## ENTRETIEN

- Pressing
- 60% laine - 38% polyester - 2% élasthane
- Stretch
- Tailles disponibles : 44 à 58

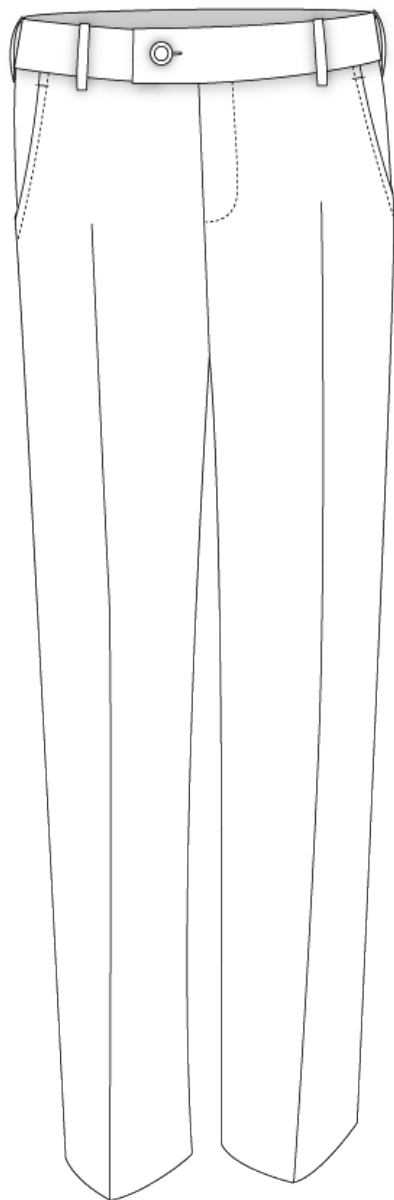

- Demi doublé devant
- Coupe droite
- Sans pli
- 2 poches italiennes
- 1 poche arrière droite
- Ceinture intérieur anti-glisse
- Ceinture 6 passants

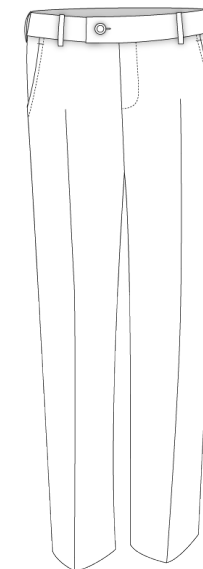

## ENTRETIEN

- Pressing
- 60% laine - 38% polyester - 2% élasthane
- Stretch
- Tailles disponibles : 36 à 50



- Doublée
- Droite
- 3 boutons
- Point sellier col et rabat col
- 2 poches extérieures à rabat
- 1 poche poitrine
- 2 fentes arrière plombées
- Intérieure: 2 poches, 1 poche crayon, 1 poche ticket

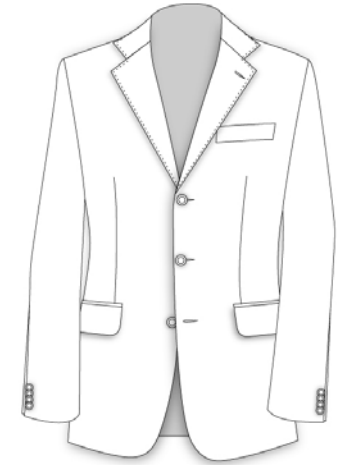

## ENTRETIEN

- Pressing
- 60% laine - 38% polyester - 2% élasthane
- Stretch
- Tailles disponibles : 44 à 58

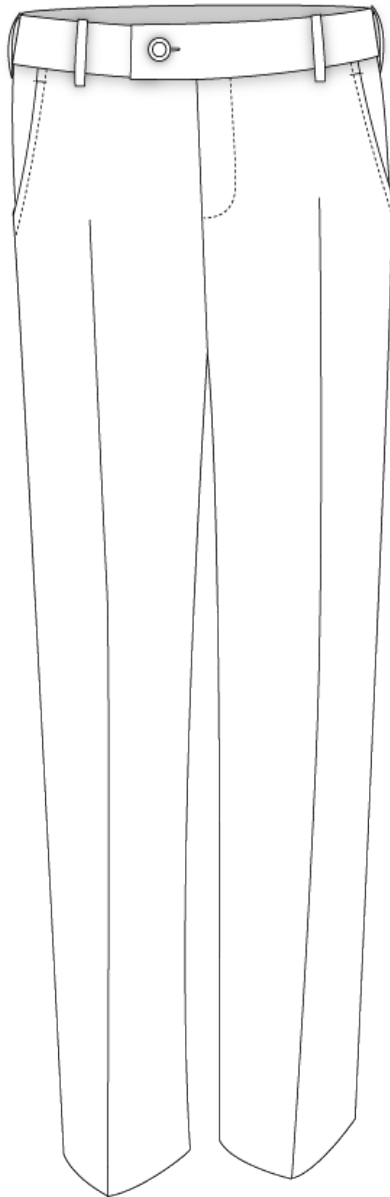

- Demi doublé devant
- Coupe droite
- Sans pli
- 2 poches italiennes
- 1 poche arrière droite
- Ceinture intérieur anti-glisse
- Ceinture 6 passants

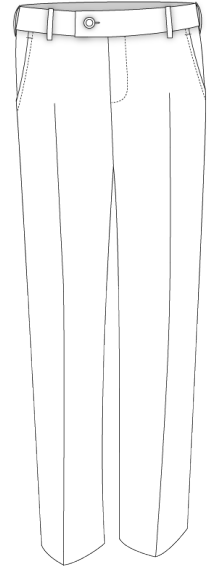

## ENTRETIEN

- Pressing
- 60% laine - 38% polyester - 2% élasthane
- Stretch
- Tailles disponibles : 36 à 50